

Cara Analisis Market Menggunakan 11 Candlestick Pattern Yang TerPaling Power

Write on: Al Amin

7 Januari 2023 Teknikal Analisa By Candlestick Pattern

Candlestick pattern adalah salah satu Teknik yang boleh Trader gunakan dalam membuat analisa market. Candlestick pattern adalah salah satu Teknik Analisa yang biasa digunakan oleh Bigs Trader dalam Market.

Dengan hanya menggunakan Candlestick juga ia mampu menerangkan ciri-ciri pergerakan market yang sedang berlaku pada Trader dengan jelas. Candlestick juga secara tidak langsung memberikan gambaran tentang psikologi Market yang sedang berlaku pada Ketika itu dan kemungkinan yang boleh berlaku Ketika market sedang di niagakan.

Analisa menggunakan candlestick seharusnya menjadi priority utama kepada trade-trader untuk pelajari sejurus sahaja membuka Trading Account

- ➔ **Buka New Valetax Trading Account di sini :** <https://ma.valetaxintl.com/partner/IB8218735>
<https://ma.valetaxintl.com/partner/IB8218735>

- ➔ **Boleh Share Group Support Belajar pada kawan-kawan Trader :** <https://t.me/NekadChart>
<https://t.me/NekadChart>

- ➔ **Intruccion Registration :** https://t.me/valetax_trading

Apa itu Candlestick?

Analisa Market dengan menggunakan kaedah candlestick adalah berasal dari Jepun. Candlestick terbentuk dari "OPEN", "HIGH", "LOW & CLOSE" mengikut time frame yang kita gunakan.

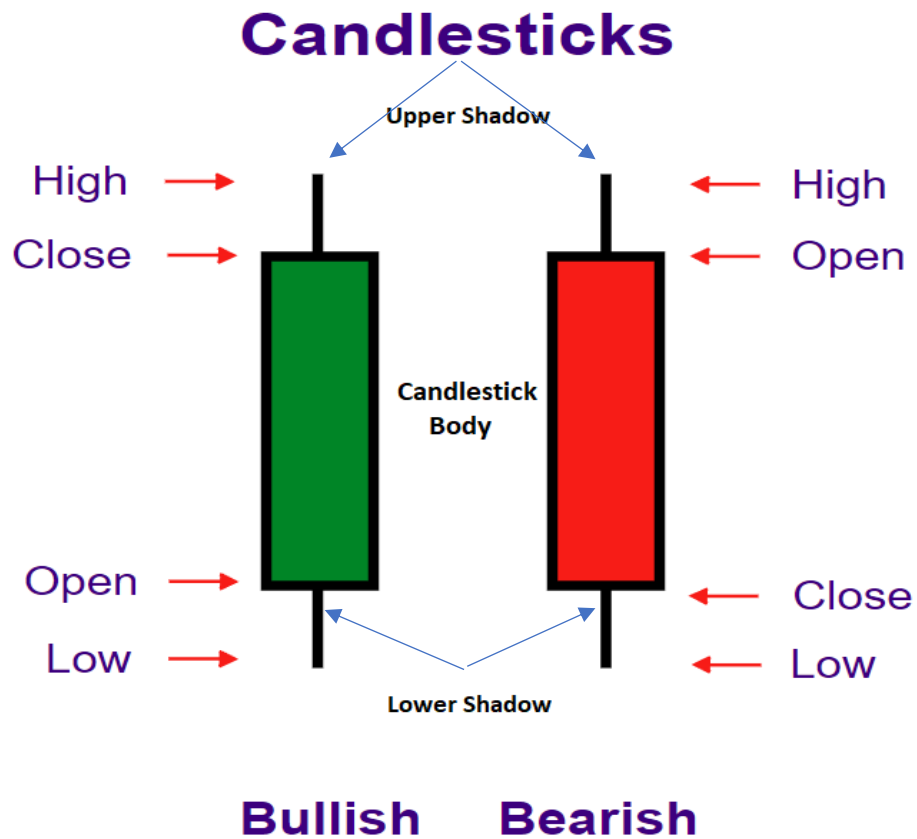

Jika Price CLOSE berada **diatas** OPEN, kita boleh kata yang CANDLE itu akan BULLISH yang membawa maksud market semakin menaik. Bullish Candle kita boleh lihat dengan CANDLESTICK HIJAU.

Kebanyakan platform akan guna GREEN CANDLE sebagai tanda MARKET BULLISH tetapi ia bukannya syarat mestilah berwarna hijau. Ada yang guna pelbagai warna lain. Ikut citarasa kita tersendiri sebenarnya.

Selain itu, jika Price CLOSE berada **dibawah** OPEN, kita boleh kata yang CANDLE itu adalah BEARISH (Merah) yang membawa maksud market sedang menurun.

Perbezaan Body size Candlestick

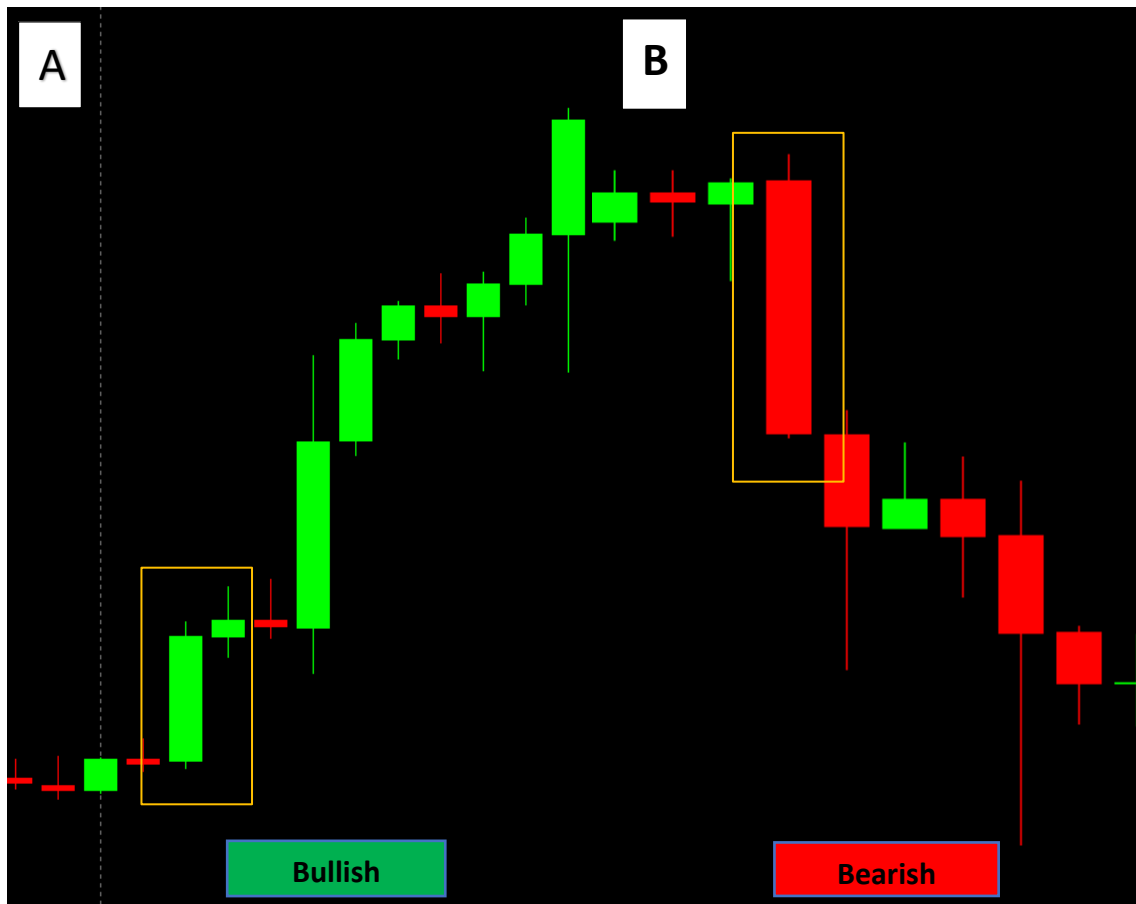

Apabila terjadinya Candlestick *Body* yang panjang ia merujuk kepada STRONG BUYING atau SELLING PRESSURE akan bermula.

Jika ada candlestick yang CLOSE diatas OPEN dengan badan yang panjang, ia bermaksud **Buyer** lebih kuat monopoli Market dan Potensi Buyer Trader akan mengambil alih pergerakan Market pada masa tersebut.

Sebaliknya jika candle BEARISH yang mana Price OPEN berada diatas Price CLOSE dengan Candlestick body yang panjang, ianya bermaksud SELLING Trader bakal mengawal pergerakan Pasaran dalam masa tersebut.

Badan yang pendek dan kecil pula menunjukkan sedikit aktiviti membeli atau menjual.

Jenis-Jenis CandleStick

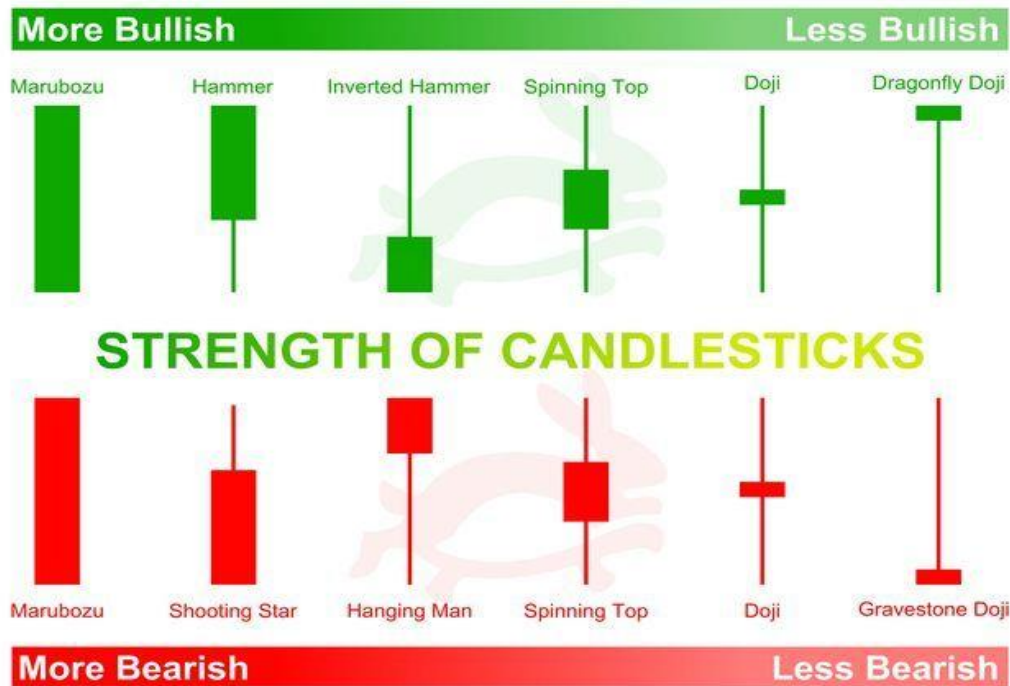

Upper Shadow dan Lower shadow

Upper Shadow

Upper shadow (bayangan atas) adalah bagian sumbu (line) yang muncul di atas tubuh candlestick. *Upper shadow* menunjukkan level tertinggi yang dicapai harga dalam sesi perdagangan tertentu. Semakin panjang sumbu *upper shadow* candlestick, menandakan semakin tinggi pula harga tertinggi yang telah dicapai pada sesi tersebut, tetapi kemudian terpaksa turun kerana terdapat tekanan jual yang kuat.

Lower Shadow

Maksud sumbu pada candlestick *Lower shadow* (bayangan bawah) adalah bagian sumbu (line) yang muncul di bawah tubuh candlestick. *Lower shadow* menunjukkan level terendah harga yang terhasil pada sesi perdagangan tertentu. Semakin panjang sumbu *lower shadow* candlestick, maka semakin rendah pula harga terendah yang telah dicapai dalam sesi tersebut, tetapi kemudian naik kerana tekanan daripada Buyer Trader yang kuat.

Di sisi lain, *line* pada *lower shadow* yang terhasil agak pendek pada candlestick ianya menunjukkan bahawa kedudukan paras harga adalah rendah pada sesi tersebut tetapi kedudukan paras harga mendekati dengan paras harga pembukaan. Ianya menunjukkan terdapat tekanan daripada Sell Trade yang kuat.

Bagaimana Shadow Candlestick Forex Terbentuk?



Shadow terbentuk karena perubahan sentimen pasaran market. Jika kita melihat sebuah candlestick yang masih dalam proses dalam pembentukan (belum tertutup), maka *Upper Shadow* biasanya wujud setelah *buyer* berusaha menekan harga ke atas, tetapi harga bergerak turun kembali dan merenrasi level pembukaannya harga (*Open Price*). Keadaan ini berlaku disebabkan oleh tekanan daripada *Seller Trader* yang mahu melemahkan kekuatan *Buyer Trader*. Pergerakan harga yang berlaku sempat mencapai level price tertinggi akan meninggalkan satu garis panjang di atas candlestick, dan garisan itulah kita panggil sebagai *Upper Shadow*. Disebalik itu, *Lower Shadow* pula terbentuk apabila *Seller Treder* menekan harga ke bawah akan tetapi mendapat tentangan daripada *Buyer Trader*, namun ianya berhasil menarik harga ke atas kembali. Jarak diantara harga terendah candlestick yang sempat dicapai *Seller Trader* dengan harga saat itu akan muncul lah satu garisan di bawah ianya di panggil sebagai *Lower Shadow*.

Ciri-ciri Pegerakan Candlestick yang Dipengaruhi Shadow Candlestick



Ada banyak jenis pola pembentukkan Candlestick yang perlu diketahui oleh para trader. Setiap ciri-ciri Candlestick memiliki karakteristik dan keunikannya tersendiri. Berikut terdapat beberapa ciri-ciri

Candlestick yang dipengaruhi oleh ukuran Shadow bayangan ekornya..

Marubozu

Marubozu adalah sebuah Candlestick yang tidak memiliki shadow (FULL BODY). Body daripada Candlestick Marubozu ini relatif panjang. Kemunculan Marubozu menandakan bahwa tekanan bearish atau bullish sangat besar pada Ketika itu. Oleh itu, Trader perlu berhati-hati Ketika munculnya Candle Morubozu kemungkinan satu pergerakan besar akan berlaku dalam pergerakan harga semasa itu.

Long Candle

Long candle adalah Candlestick dengan body yang panjang. Ada dua jenis long candle, iaitu long bullish dan long bearish candle. Perbezaan diantara Candlestick Marubozu (full body) dan long candle memiliki shadow yang terlihat dengan jelas.

Spinning Tops

Spinning Tops adalah Candlestick yang memiliki *upper* dan *lower shadow* panjang tetapi memiliki badan berukuran yang kecil. Warna daripada candlestick ini tidak terlalu penting. Sebab kemunculannya mencerminkan keadaan market dalam keadaan keraguan *Movement 50/50* .

Doji

Doji adalah ciri-ciri di mana Candlestick berada dalam keadaan neutral. Trader memerlukan *confirmation* Candlestick berikutnya untuk memastikan arah pergerakan market seterusnya. Bentuk candlestick Doji menyerupai dengan spinning tops, tetapi tidak memiliki *body* karena harga *open* sama dengan harga *closed*.

Terdapat empat jenis candlestick doji di antaranya adalah long-legged doji, dragonfly doji, gravestone doji, dan four price doji.

Hammerman & Hanging Man

Hammerman & Hanging Man sebenarnya adalah saudara kembar. Keduanya memiliki bentuk body yang besar dan *lower shadow* yang Panjang dan *Upper shadow* kedua-duanya seperti tidak kelihatan. Kemunculan **Candlestick hammer** merupakan isyarat atau signal bullish akan berlaku. Manakala kemunculan **hanging man** merupakan signal akan berlakunya bearish.

Inverted Hammer & Shooting Star

Sama seperti **Hammerman & Hanging Man**, candlestick **Inverted Hammer & Shooting Star** juga mempunyai bentuk yang agak sama tapi tidak serupa. Bentuk **Hammerman & Hanging Man** seakan sama dengan bentuk **Inverted Hammer & Shooting Star** yang terbalik. Keduanya memiliki *body* kecil dan *upper shadow* yang biasanya memiliki panjang 1.5 hingga tiga kali panjang daripada bodynya. Inverted hammer merupakan signal bullish yang memerlukan *confirmation next* Candlestick bullish yang terhasil setelah itu. Sedangkan shooting star merupakan signal bearish yang juga memerlukan *confirmation* kemunculan Candlestick bearish berikutnya.

Contoh Jenis-Jenis Candlestick dalam Market

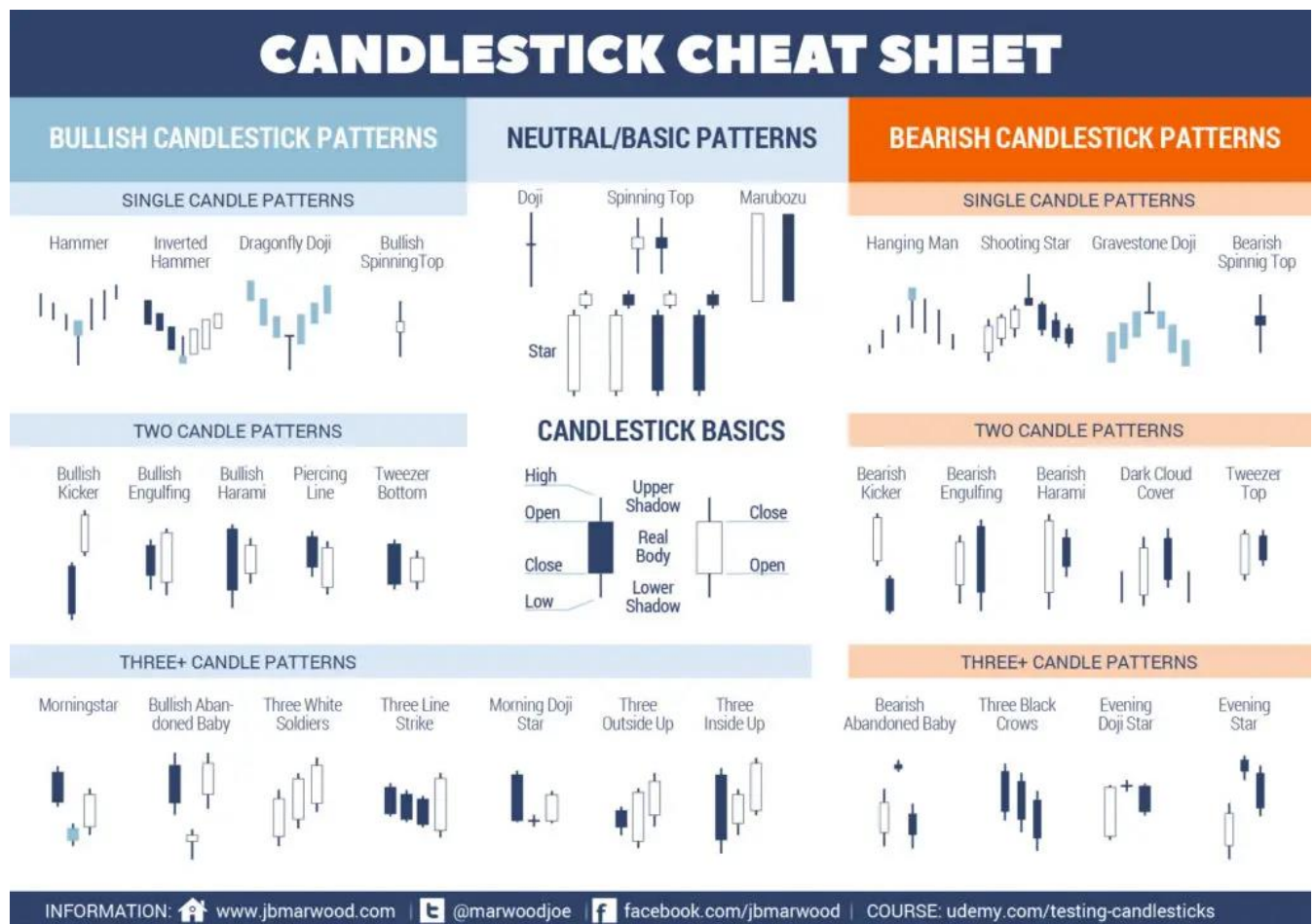

Candlestick patterns

Ianya adalah salah satu konsep (*Setup*) Entry yang paling kuat dalam market trading. Candlestick pattern akan setup menunjukkan sesuatu perubahan bakal pada market ketika, Ianya sangat mudah untuk dikenalpasti dan merupakan '*trading setup*' yang sangat menguntungkan.

Kajian yang telah dilakukan mengesahkan bahawa Candlestick PATTERN mempunyai nilai ketepatan Setup jangkaan awal yang sangat tinggi.

Candlestick pattern ini ibarat seperti satu bahasa isyarat untuk kita faham tentang apa yang sedang dan bakal berlaku terhadap market.

Jenis-jenis CandleStick Pattern Win Rate tinggi :

1. The bearish engulfing bar pattern
2. The bullish engulfing bar pattern
3. The Doji Candlestick pattern
4. The Dragonfly Doji pattern
5. The Gravestone Doji
6. The morning star

7. The evening star pattern
8. The Hammer (pin bar)
9. The shooting star (bearish pin bar)
10. The Harami Pattern (the inside bar)
11. The Tweezers tops and bottoms

The engulfing bar candlestick pattern

It is formed when a *fully engulfs* or 'menelan' candle precedes it.

The engulfing bar can swallow more than one candle before.

But it is considered an *engulfing bar* as long as one candle is fully consumed.

The engulfing bar is one of the important candlestick patterns. This candle consists of 2 bodies, namely :

The first body is smaller than the second, in other words, the second engulfing candle is larger than the first. See the picture below



This is how the *engulfing bar* looks on the chart.

Probably a *bearish engulfing bar* tells us that the seller is taking control of the market.

When this pattern occurs at the end of an *uptrend*, it tells us that the buyer is being eaten or controlled by the seller, indicating a **trend reversal**.

Bearish Engulfing Candlestick : Definition, How to Use in Trading, & Examples



Seperti dalam gambar kita boleh lihat apabila Bearish Engulfing berlaku di penghujung uptrend.

Maka dari sini kita boleh jangka yang pasaran adalah TREND REVERSAL kerana buyer dilihat tidak lagi mengawal pasaran dan seller cuba push market untuk turun.

The bullish engulfing bar pattern

ia mempunyai 2 candle iaitu pertama badan kecil dan kedua engulfing candle seperti gambar dibawah

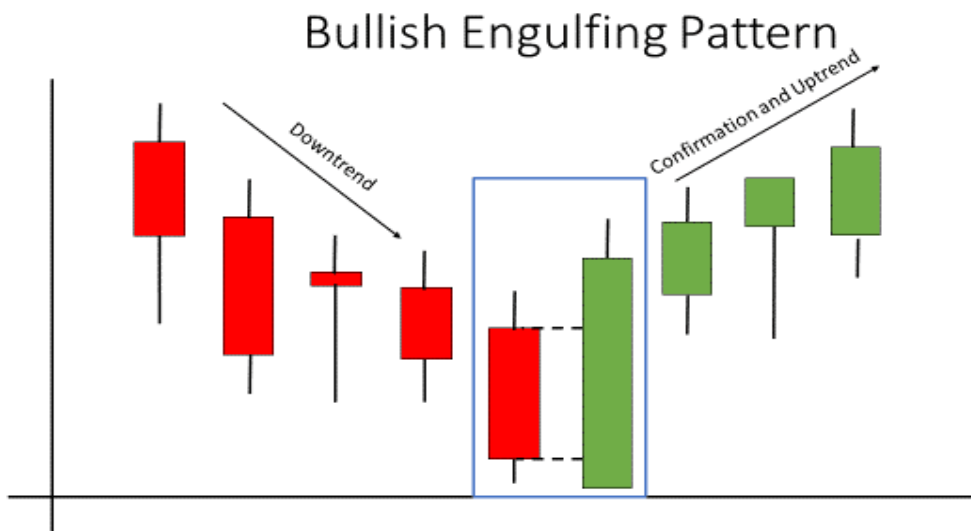

Bullish engulfing bar memberitahu kita pasaran tidak lagi dibawah kawalan Seller dan Buyer mula akan menguasai market.

Apabila candle bullish engulfing terbentuk semasa sedang UPTREND ia menunjukkan continuation signal akan berlaku dan apabila candle bullish engulfing terbentuk sewaktu DOWNTREND ,kemungkinan besar yang perubahan trend daripada DOWNTREN kepada UPTREND boleh berlaku.

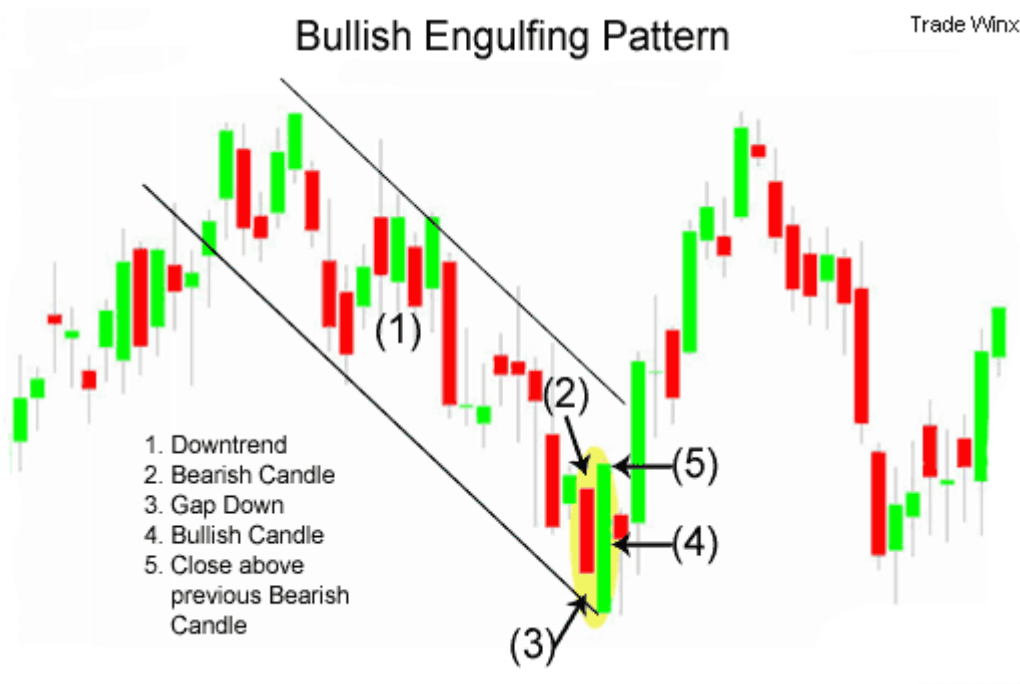

Gambar diatas menunjukkan kepada kita bagaimana pasaran mengubah arah selepas pembentukan bullish engulfing bar pattern.

Badan yang kecil menunjukkan *selling power* dilindungi oleh body kedua yang mewakili *buying power*.

The Doji Candlestick pattern

Doji adalah salah satu candle yang penting, apabila pattern ini terbentuk ia memberitahu kita bahawa pasaran open and close pada harga yang sama yang membawa maksud ***equality and indecision*** antara buyer dan seller.

Ini menunjukkan pasaran tidak di kawal oleh sesiapa.

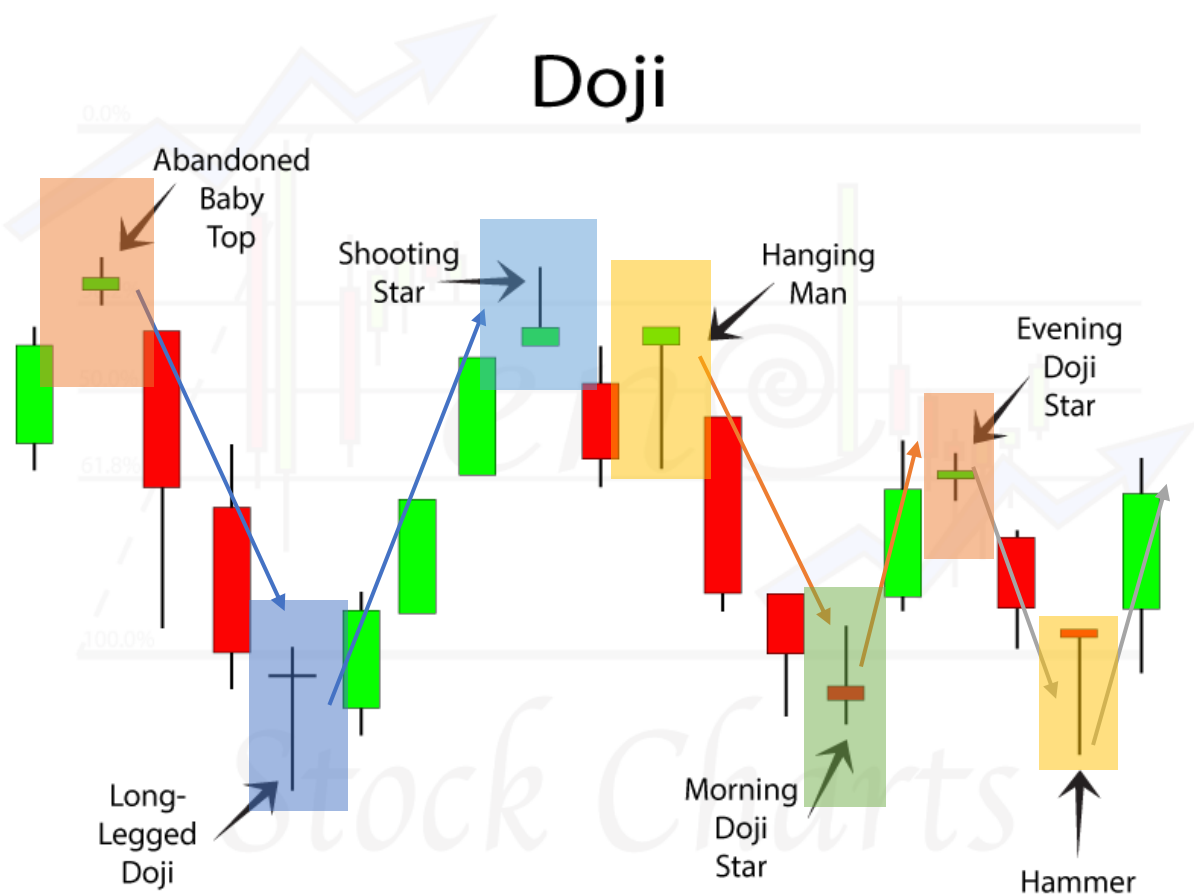

Seperti dalam gambar kita lihat OPENING dan CLOSING price adalah sama, ini adalah signal pasaran tidak mempunyai arah yang specific.

Contoh pattern ini berlaku dalam uptrend atau downtrend, ia menunjukkan bahawa pasaran mungkin reverse.

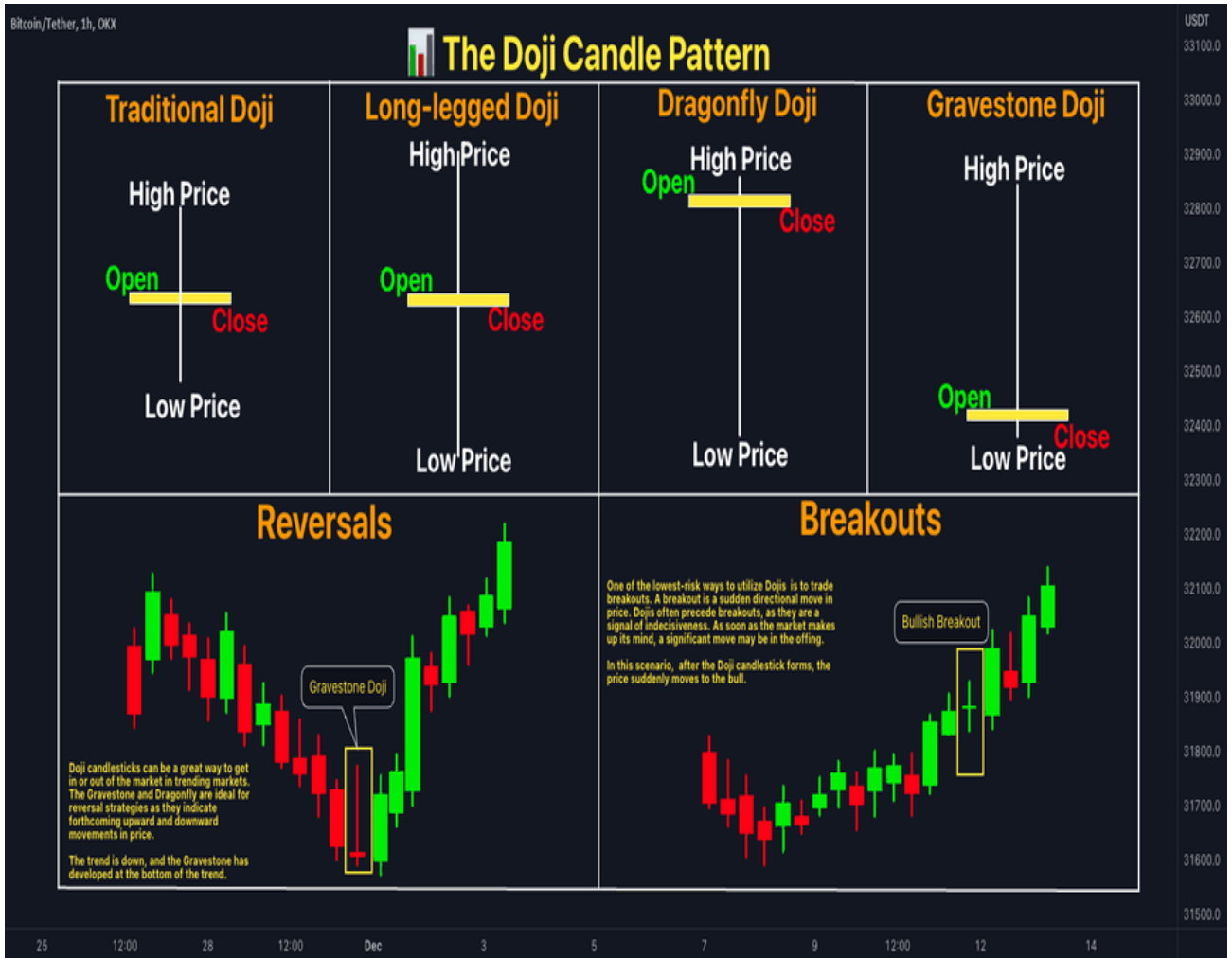

Chart diatas menunjukkan bagaimana pasaran mengubah arah selepas DOJI terbentuk. Pasaran sedang *trending up* yang bermaksud buyer in control of the market.

Pembentukan doji juga menunjukkan bahawa buyer / seller tidak dapat mengekalkan harga lebih tinggi/rendah dan buyer/seller push harga untuk kembali kepada harga opening. Ini adalah pertunjuk yang jelas bahawa *reversal* mungkin akan berlaku.

The Dragonfly Doji pattern

It is a bullish pattern that forms when the open, high, and close are at the same price.

Characteristics of this dragonfly pattern are the *long lower tail* which shows the resistance of buyers and their attempt to push the market.

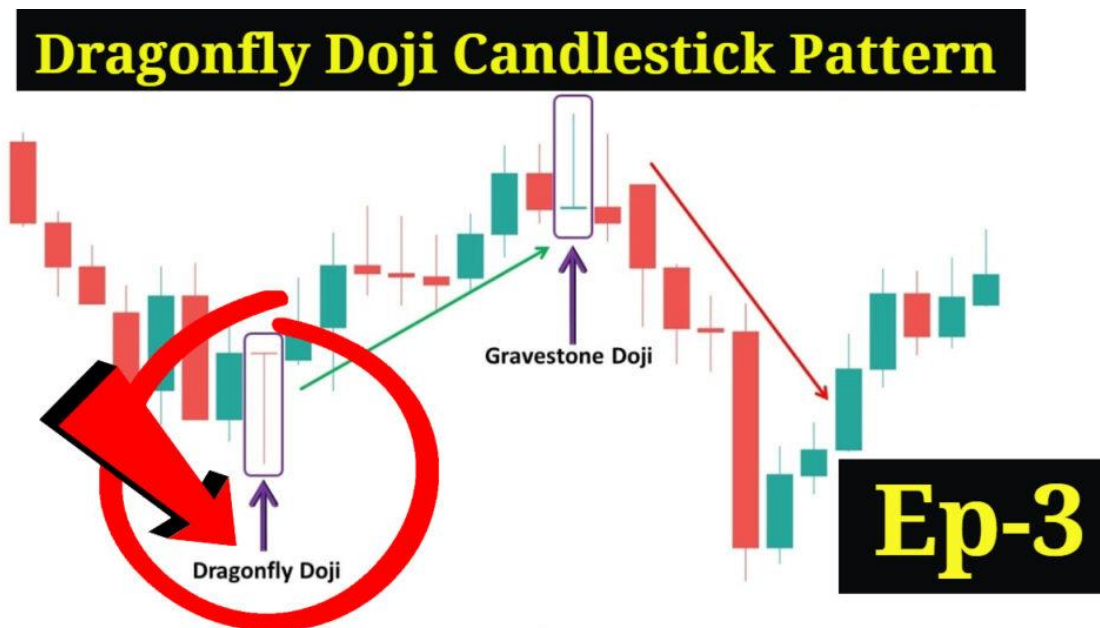

The image above shows a perfect dragonfly Doji.

The long lower tail indicates that supply and demand are approaching equilibrium and the trend direction may be approaching a major turning point.

The example image below shows a *bullish reversal signal* formed by a dragonfly Doji.



Kita boleh lihat gambar diatas yang pasaran sedang menguji tahap support level yang disebabkan strong rejection pada kawasan ini.

Pembentukan dragonfly Doji dengan ekor bawah yang panjang menunjukkan buying pressure adalah tinggi di kawasan itu.

Apabila pattern ini berlaku dalam downtrend ia adalah *bullish reversal signal*.

The Gravestone Doji

Ia adalah *bearish* versi *dragonfly doji*, ia terbentuk apabila harga OPEN dan CLOSE adalah sama atau hampir sama.

Perbezaan *Gravestone Doji* dan *Dragonfly Doji* adalah kedudukan ekor yang panjang, sama ada atas ataupun bawah.

Pembentukan *the long upper tail* adalah pertunjuk pasaran sedang menguji *supply* atau *resistance area*.

GRAVESTONE DOJI

1. Uptrend
2. Long Upper Shadow
3. Small to no Lower Shadow
4. Close approximately the same as Open



Gambar diatas menunjukkan *Gravestone Doji* yang sempurna. Pattern ini menunjukkan bahwa buyer push harga yang jauh diatas waktu open price.

Pada keesokan biasanya seller mendominasi pasaran untuk push harga ke bawah.

Ini ditafsirkan sebagai tanda yang Buyer hilang momentum dan pasaran bersedia untuk *reversal* kepada downtrend.

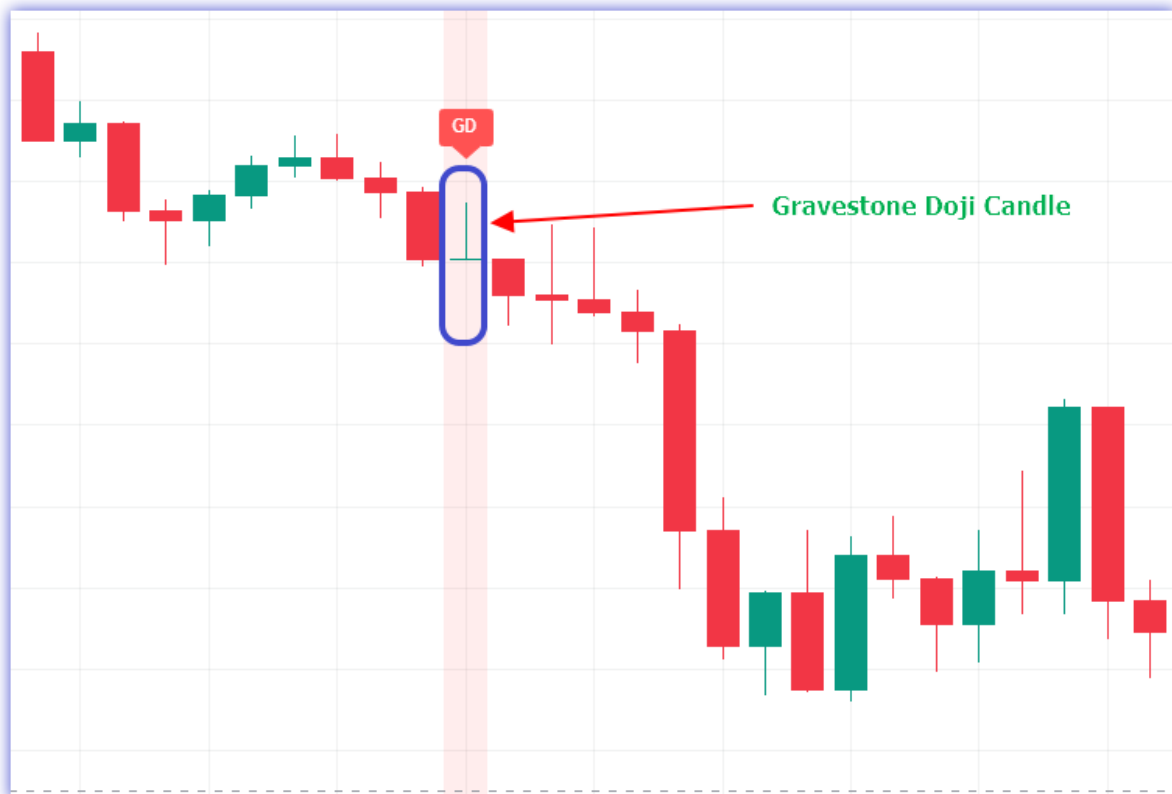

Chart diatas menunjukkan bahawa gravestone doji *top of an uptrend*, selepas tempoh *strong bullish activity*.

Pembentukan candle pattern ini menunjukkan yang buyer tidak lama mengawal pasaran.

Untuk pattern ini, ia mesti berlaku berhampiran dengan resistance, barulah ia lebih signifikan.

The morning star

Morning star pattern dianggap sebagai bullish reversal pattern, ia selalu berlaku di bahagian bawah downtrend dan mempunyai 3 candlestick :

1. First candle adalah penurunan yang menunjukkan bahawa seller masih dalam market
2. Second candle yang kecil menunjukkan seller dalam terkawal, tetapi mereka tidak push pasaran ke bawah.
3. Third candle adalah bullish candlestick yang gap up sewaktu open dan close atas titik/level harga tengah pada hari pertama, candlestick ini memberi isyarat trend reversal signal.

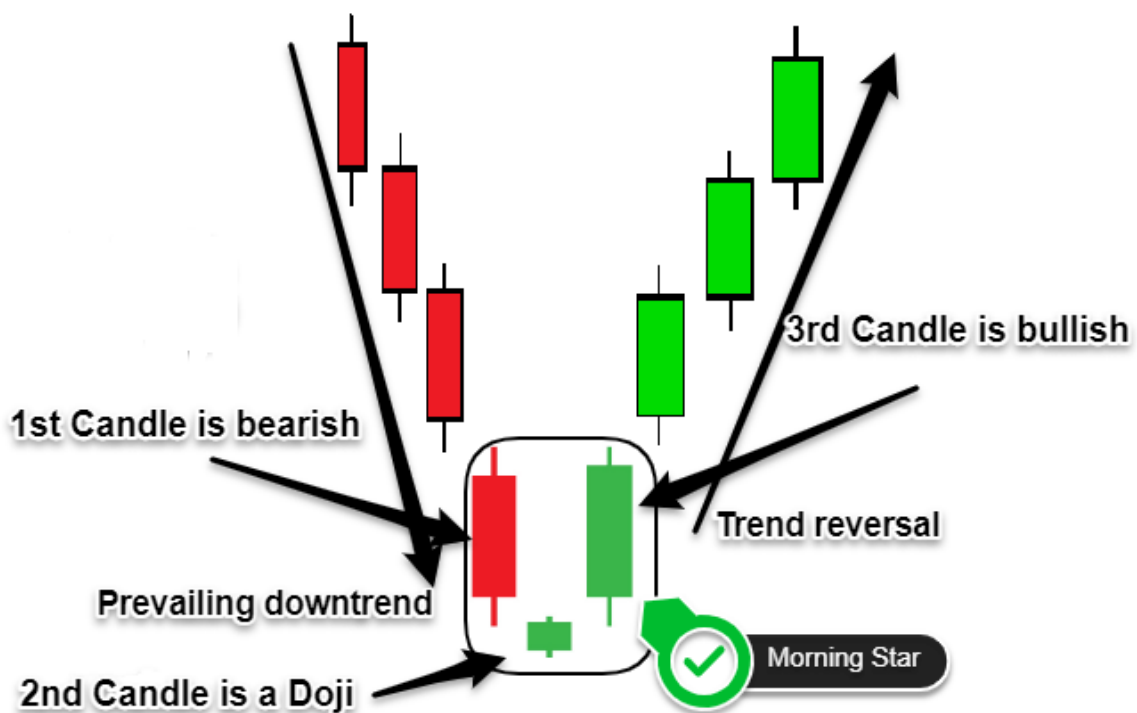

Morning star pattern menunjukkan bagaimana buyer mengambil alih pasaran dari seller apabila pattern ini berlaku dibawah pada paras downtrend level. Ini sebenarnya trend reversal signal yang kuat.

Candlestick Chart Patterns

Doji Star Pattern

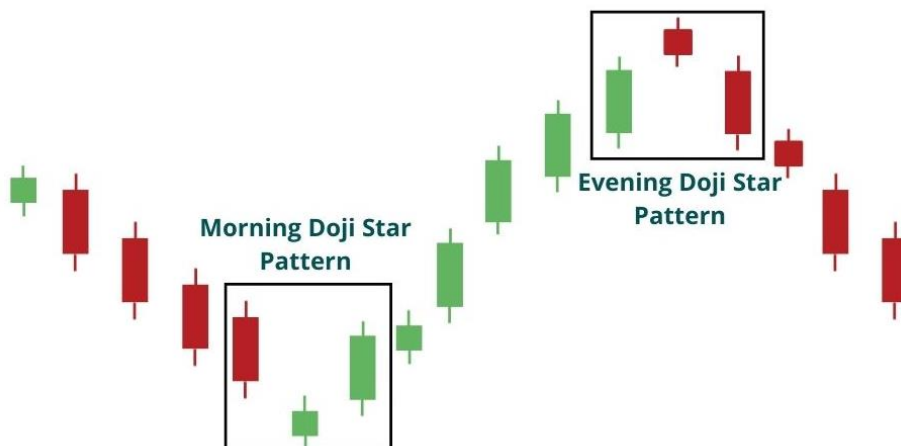

Dari chart diatas kita dapat mengenal pasti pattern morning star dan bagaimana ia sangat penting apabila terbentuk di bahagian bawah sewaktu downtrend.

Kita boleh lihat yang pattern ini berlaku di penghujung bearish trend yang sangat jelas. Candle pertama untuk mengesahkan seller menguasai pasaran, candle kedua adalah indecision (ketidakpastian) dalam pasaran dan ia menjadi Doji.

Jika kita lihat candle kedua ini, DOJI ini menunjukkan seller ingin push harga kebawah lagi namun begitu candle ketiga kita boleh lihat yang buyer mengambil alih pasaran dari seller menyebabkan market reverse.

The evening star pattern

Ia dianggap sebagai bearish reversal pattern yang berlaku biasanya diatas uptrend. Pattern ini terdapat 3 corak candlestick iaitu :

1. Candle pertama adalah bullish candle. (bulls are still pushing the market higher)
2. Candle kedua adalah candle yang kecil, ia boleh jadi bullish, bearish, doji atau candlestick yang lain. Ia tidak menentu. (buyers are still in control but they are not as powerful as they were)
3. Candle ketiga adalah large bearish candle. Secara umumnya, evening star pattern ini adalah bearish version morning star pattern. (buyer's domination is over, and a possible bearish trend reversal is likely to happen)

Evening Star Candlestick : Definition, Structure, Trading, Advantages, and Disadvantages



Dalam gambar di bawah pasaran tengah trending up, candle pertama kita boleh lihat pattern long move up. Candle kedua pula adalah candle pendek yang menunjukkan price consolidation dan indecision. Jadi dari sini kita boleh tahu yang candle pertama iaitu bullish candlestick telah hilang momentum untuk menaik lagi. Candle terakhir itu memberi confirmation yang reversal trend dan permulaan baru untuk downtrend.



The Hammer (pin bar)

Pattern ini dicipta apabila open high dan close hampir sama harga. Ciri lain adalah long lower shadow yang menunjukkan bullish rejection dari buyer dan mereka ingin push pasaran lebih tinggi.

HAMMER PATTERN

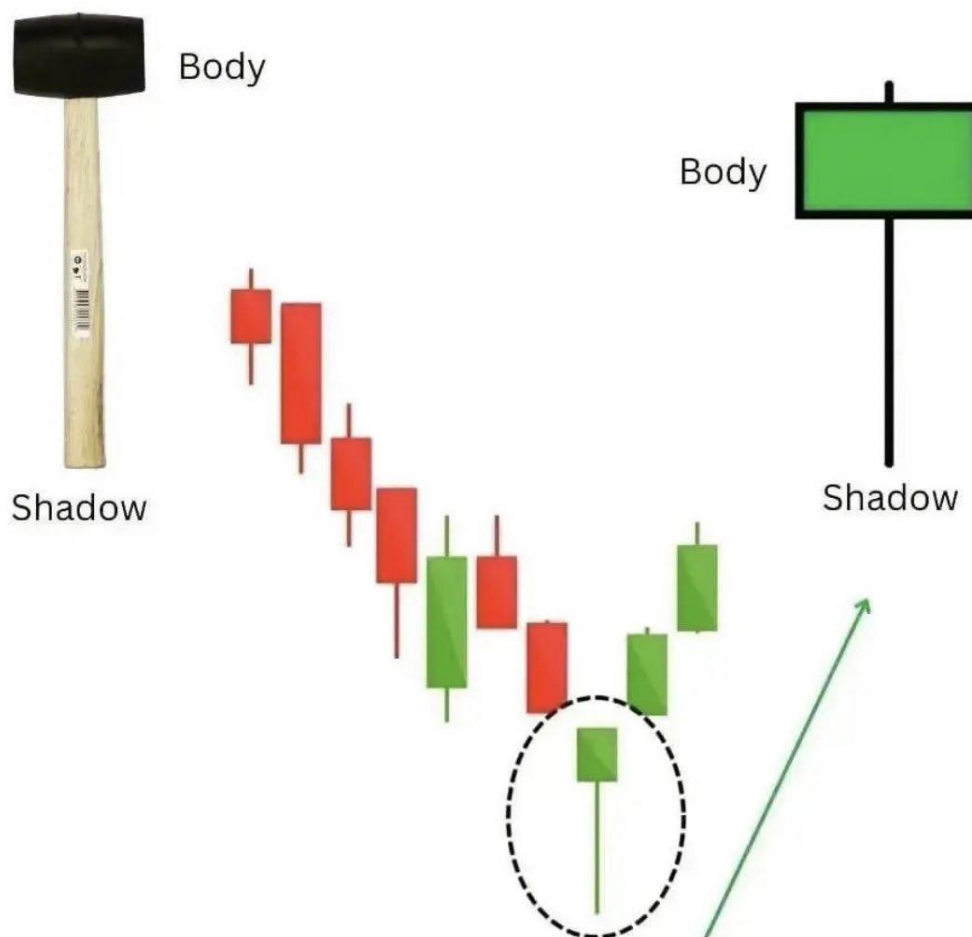

Hammer adalah reversal candlestick yang berlaku di penghujung downtrend. Candle ini terbentuk apabila seller memaksa pasaran kepada harga rendah selepas dibuka tetapi buyer menolak harga supaya pasaran close lebih tinggi.

Dalam gambar diatas kita boleh lihat yang pembentukan hammer (pin bar) adalah reversal pattern. Dalam titik bulatan kita boleh lihat yang long shadow mewakili high buying pressure. Seller cuba push market supaya lebih rendah tetapi kuasa membeli lebih power berbanding selling pressure yang menghasilkan trend reversal.

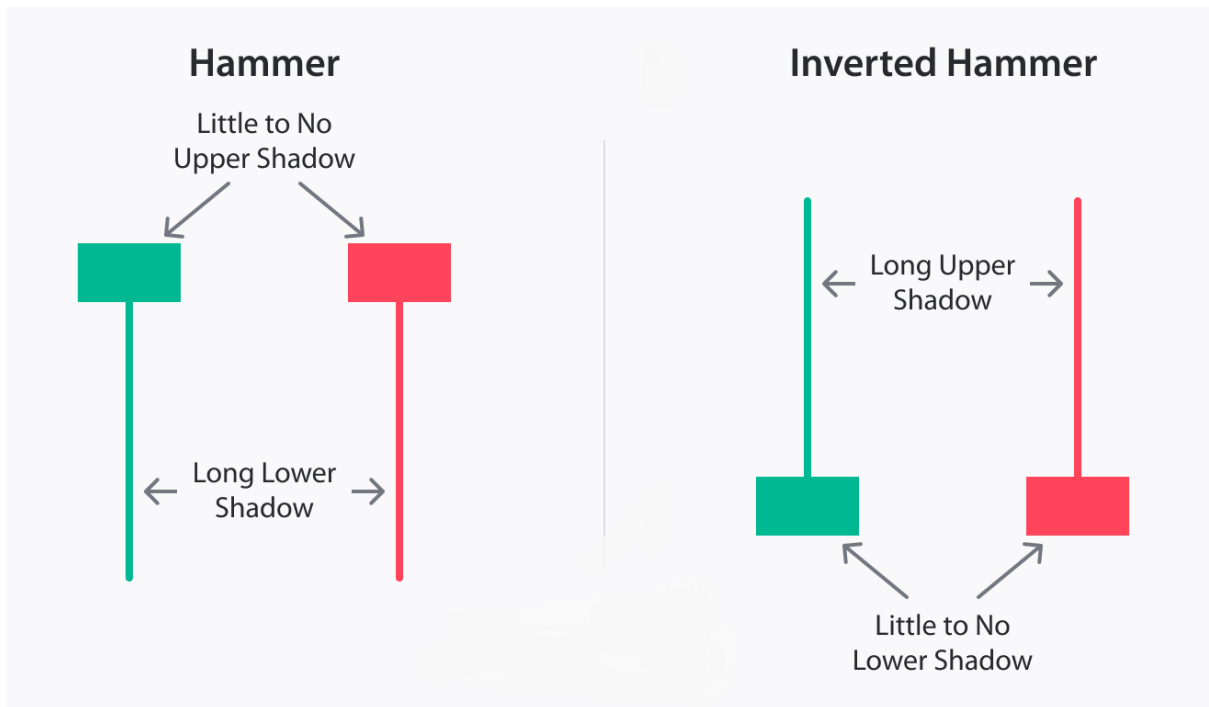

The shooting star (bearish pin bar)

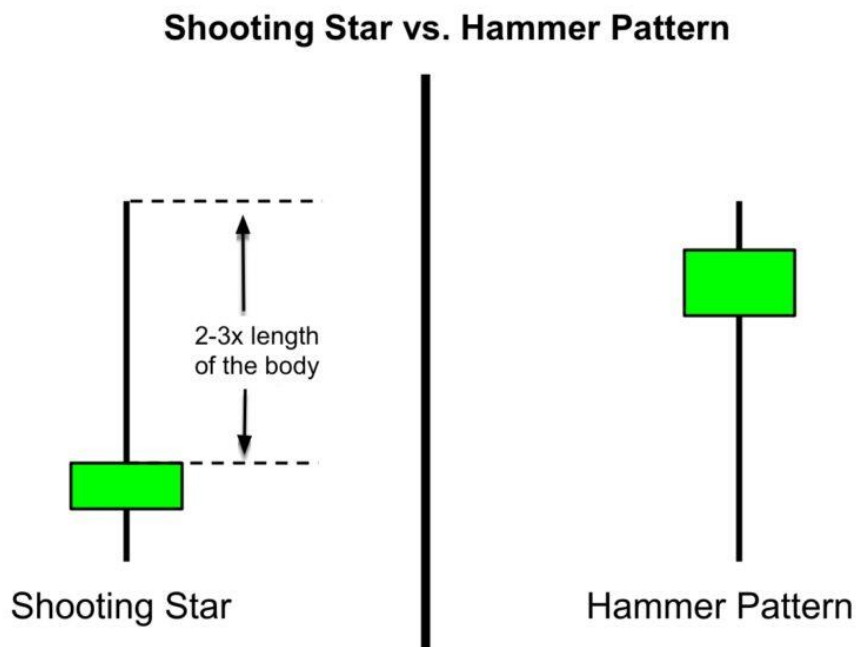

It berlaku bila open adalah rendah dan close hampir sama dengan open. Candle ini adalah body yang kecil serta long upper shadow. Ia adalah versi bearish hammer. Apabila pattern ini berlaku dalam uptrend dan ia menunjukkan bearish reversal signal. Cuba kenal pasti secara dekat apakah perbezaan di antara shooting star dan inverted Hammer Candlestick.

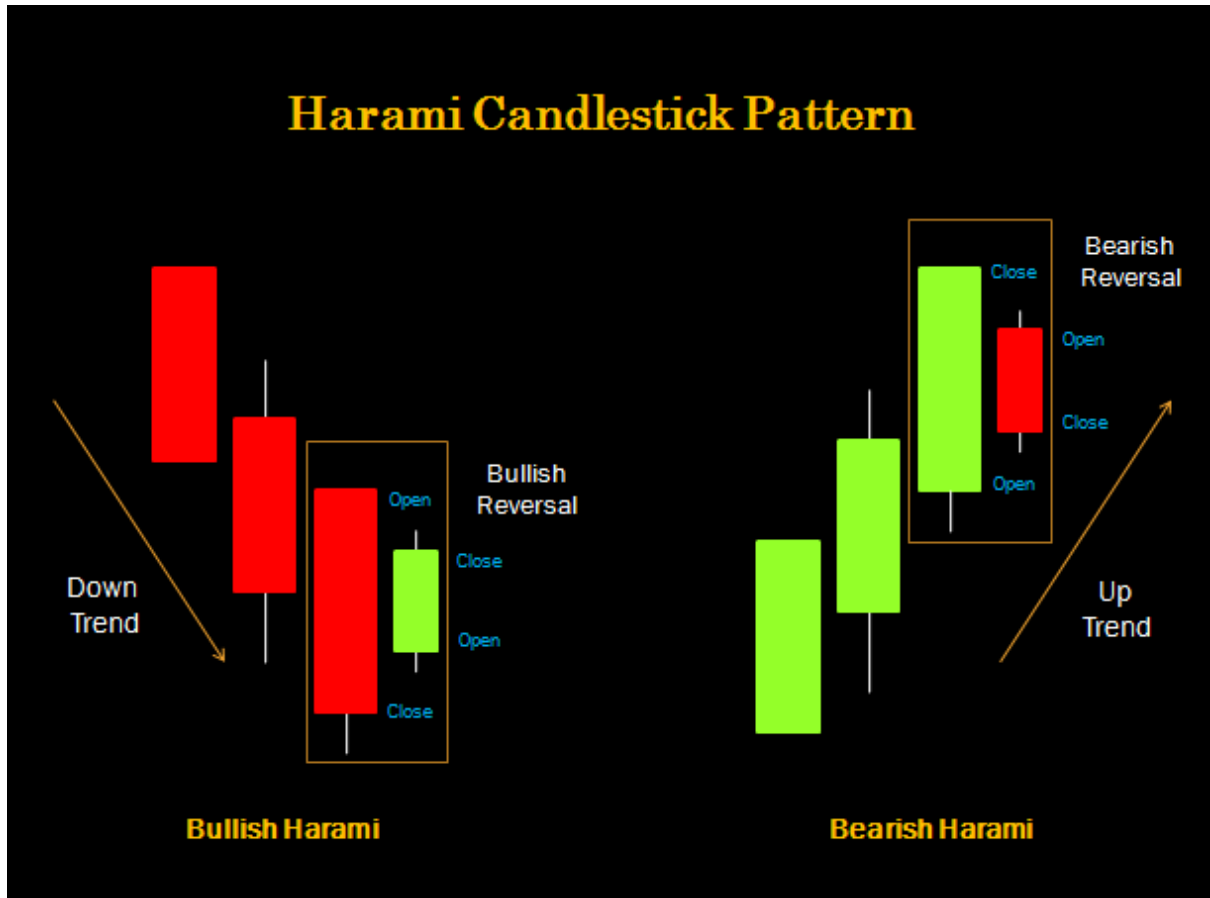

Chart diatas menunjukkan shooting star pada akhir uptrend. Pembentukan pattern ini menandakan berakhirnya uptrend dan permulaan downtrend. Pattern ini boleh digunakan bersama support & resistance , supply & demand dan technical indicator yang lain. Candle ini sangat mudah untuk di kenal pasti dan powerful signal untuk kita masuk pasaran.

The Harami Pattern (the inside bar)

Ia adalah reversal dan continuation pattern. Harami pattern terdapat 2 candlestick. Candle pertama adalah lilin besar yang di panggil mother candle dan candle kedua adalah kecil yang di panggil baby candle. Untuk pattern ini valid, candle kedua mesti close outside sebelumnya. Candlestick dianggap sebagai bearish reversal apabila ia berlaku di penghujung uptrend, dan ia boleh jadi bullish signal apabila berlaku di penghujung downtrend.

Harami Candlestick Pattern



Bearish Harami dan Bullish Harami

Harami

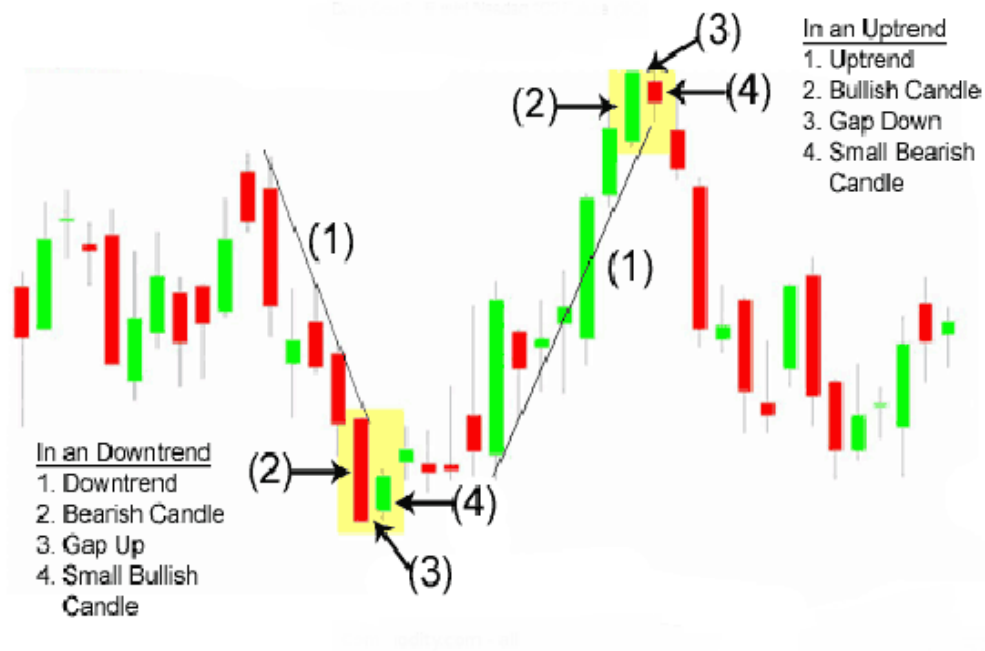



Bearish Harami

Harami candle memberitahu kita yang pasaran dalam indecision period. Dalam bahasa lain consolidating market atau sideway.

Jadi buyer dan seller tidak tahu apa yang perlu dibuat dan tiada yang mengawal pasaran. Apabila candle ini berlaku semasa uptrend or downtrend ia di tafsirkan sebagai continuation pattern yang memberi peluang kita untuk join trend.



Contoh : Bearish Harami



Contoh : Bullish Harami dan Bearish Harami

Chart diatas kita boleh lihat perubahan trend apabila terbentuknya harami pattern. Pertama bullish harami iaitu berlaku di bawah downtrend yang menunjukkan seller push pasaran menjadi rendah, namun begitu harga tiba-tiba mula consolidating iaitu seller tiada power mengawal pasaran. Kedua bearish harami, ia berlaku di atas uptrend yang menunjukkan buyer mendominasi market telah berakhir dan akan berlaku permulaan downtrend. Ia adalah continuation signal apabila pattern terbentuk di uptrend or downtrend.

The Tweezers tops and bottoms

Tweezers adalah The Most PowerFull Revesal Pattern, Tweezer top formation dianggap sebagai bearish reversal pattern kerana pattern ini berlaku di atas uptrend. Manakala tweezer bottom dianggap sebagai bullish reversal pattern kerana pattern ini berlaku di bawah downtrend.





Tweezer top formation mempunyai 2 candlestick iaitu bullish candlestick di ikuti dengan bearish .

Tweezer top formation berlaku semasa uptrend apabila buyer push harga menjadi tinggi, ini memberi kita gambaran yang pasaran sedang menaik.

Tetapi kita kena berhati-hati kerana seller akan membuat kejutan kepada buyer dengan push harga pasaran untuk jatuh kembali lebih bawah dari level open.

Manakala untuk tweezer bottom formation ialah bearish candlestick kemudian diikuti dengan bullish.

Ia berlaku semasa di bawah downtrend iaitu seller push pasaran untuk menjadi rendah, ini memberi kita gambaran yang pasaran sedang menurun.

Namun begitu pada sesi yang lain, price close diatas atau sama dengan bearish candle pertama yang membawa maksud buyer cuba mengawal pasaran untuk reverse pasaran.

Chart diatas menunjukkan tweezer bottom berlaku di downtrend. Kita boleh lihat sesi pertama ia push harga untuk menurun namun begitu pada sesi kedua dimana harga open hampir sama dengan closed price sesi pertama dan menunjukkan reversal signal akan berlaku.

Kesimpulan

Cukup sahaja setakat ini penerangan saya terhadap candlestick, semoga ia dapat memberi manfaat dan idea untuk trading strategy anda semasa berhadapan dengan live market.

Nasihat saya kepada anda semua, dalam trading Teknik bukan penjamin untuk kejayaan, selain daripada belajar Teknik kita juga perlu menekan berberapa aspek iaitu:

1. Back Test market setiap hari yang telah berlaku cari probability Candlestick berlaku 70% dalam market
2. Money management ratio (Modal + Entry Lot + Entry Layer + Stop Lost + Take Profit)
3. Emosi, Ramai menyebut Emosi adalah penyebab utama kita gagal dalam market 95% adalah Emosi tidak terkawal dan Teknik Hanyalah 5% kita apply dalam real market (sentiasa jaga emosi dalam market dan disiplin)
4. Planing, Sentiasa ada perancangan sebelum dan selepas kita masuk market (Entry dan Exit Plan)
5. MASA, Kenal pasti masa yang sesuai untuk sesebuah PAIR (Masa Pair Paling Active) sentiasa masuk entry semasa Open Market bagi sesebuah Currency Dimana pada masa itu market akan bergerak lebih laju.

P/S tidak perlu fokus untuk ingat semua nama sebab saya tahu bagi newbie memang susah nak ingat nama.

Permulaan ini anda fokus kedudukan candlestick ini sahaja dan kenapa ia terbentuk.

Jadi jika anda tidak faham tentang ini boleh tanya atau PM saya bila2 masa saja

Open Valetax Trading Account

👉👉 <https://ma.valetaxintl.com/partner/IB8218735>

👉👉 <https://ma.valetaxintl.com/partner/IB8218735>

Instruction Valetax Registration

👉 https://t.me/valetax_trading

Any Questions

👉 <http://www.wasap.my/60173555520>

👉 https://t.me/AlAmin_Tr

Boleh Share Group Support Belajar pada kawan-kawan Trader

<https://t.me/NekadChart>